הערות :

1. הטנסטרוקציה מאוכלנת וצבועה לפי הנחיות המפרט המיוחד (פרק 19).
2. כל נרני המיבוי דרוכים בתוקן 8.8 - חבוצע בריקה במעבדה מוסמכת.
3. חפרי ריתוך יהיו מלאים לאורך כל קווי החיבור (לפי המפרט המיוחד).
   עובי ריתוך מינימלי - 5 מ"מ.
4. הקבלן יכין תכניות ייצור ותכניות הקמה. כמפורט בסעיף 3009 ומן המפרט הכללי והנחיות תל"י 5221. התכניות יכללו את כל פרטי המיבוי. (SHOP-DRAWINGS)
5. התכנון יבוצע על ידי מהנדס רשוי, מנוסה, אשר יהיה אחראי לתכנון הנעשה. ע"י הקבלן.
6. כל הריתוכים יבוצעו ע"י מעבדה מוסמכת בבדיקת חלקיקים מגנטים.
7. יש לראות תוכנית זו יחד עם תכ' 2, 3, 4-K.
8. מרסני רעידות יוגדרו ע"י יועץ מא"

פרט C
פרט חיזוק עבור פתיחת פתח בגג (או הגדלת פתח קיים)

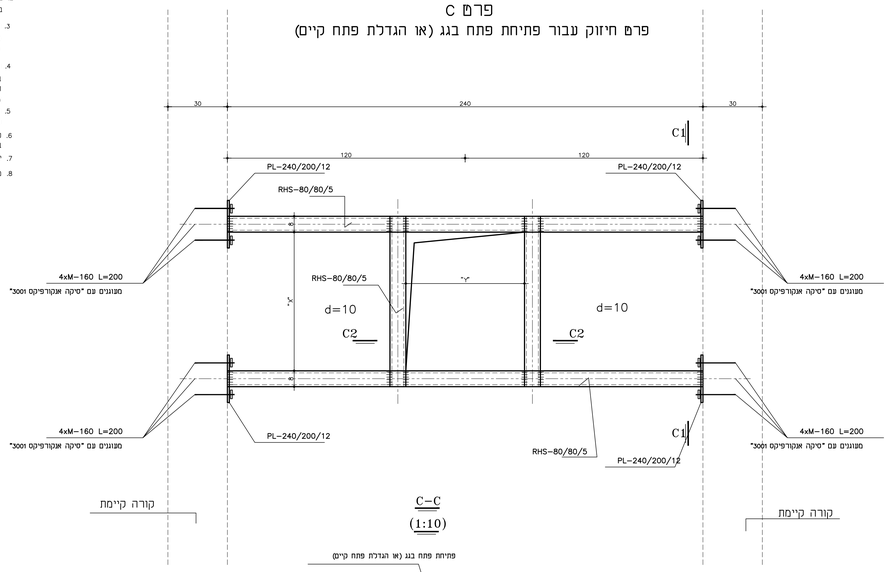

C-C
(1:10)

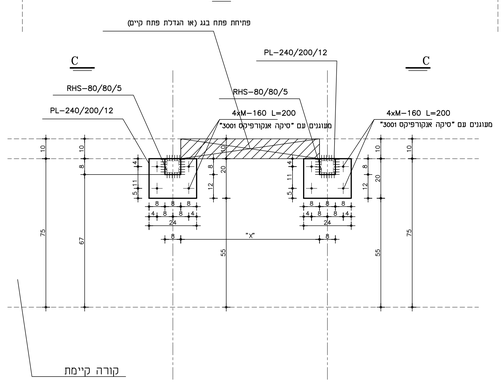

C1-C1
(1:10)

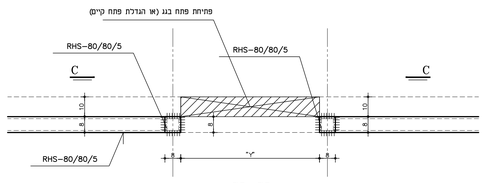

C2-C2
(1:10)

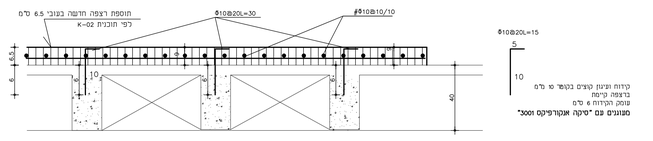

F-F

הערה :
יש לבצע בדיקת ריתוכים באמצעות חלקיקים מגנטיים עבור כל מחברי הריתוך ע"י מעבדה מוכרת. את התוצאות יש להעביר לאישורנו.

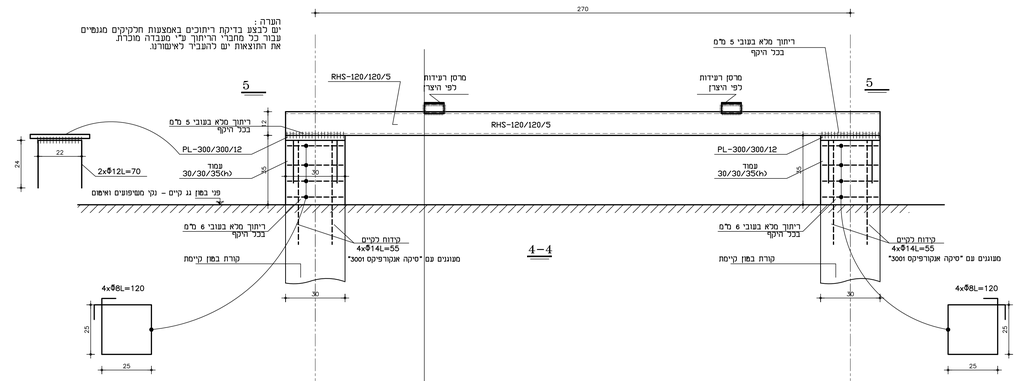

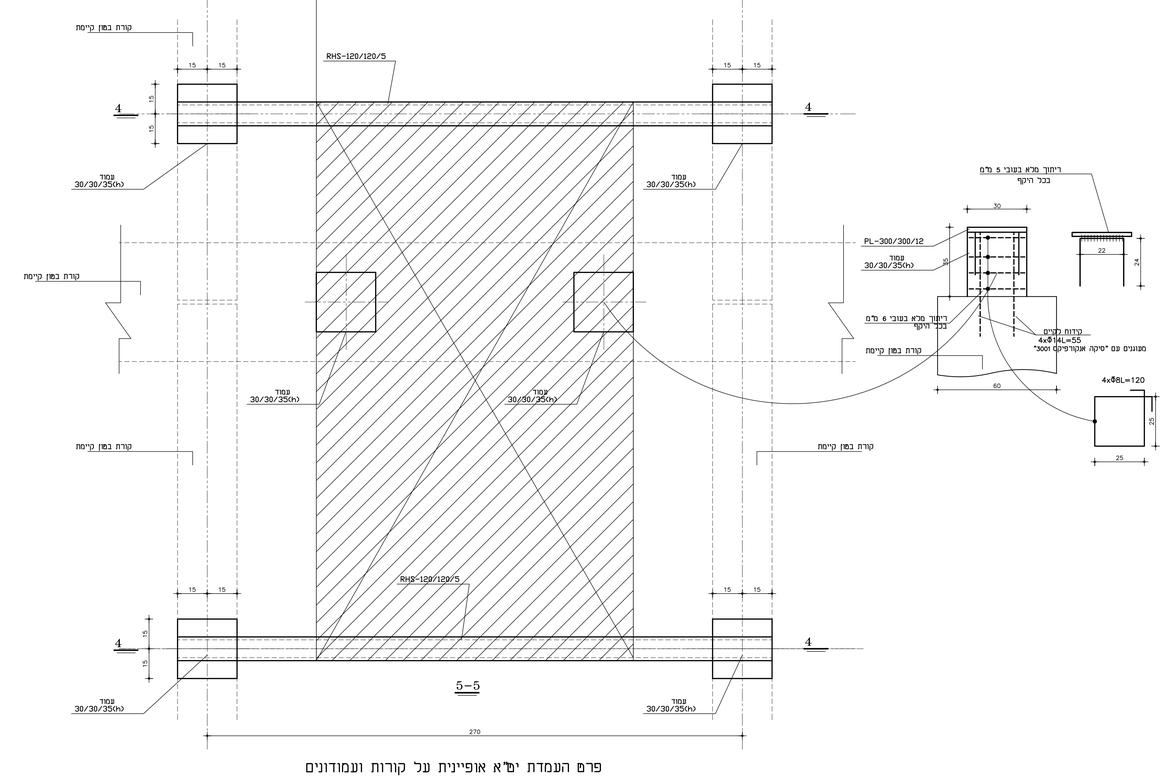

פרט העמדת יח"א אופיינית על קורות ועמודונים
פרט E

שינוי	מהות השינוי	תאריך
2	למכרז	19.04.22
1	לעיון	04.04.22

מדינת ישראל - משרד הבריאות
מרכז רפואי הילל יפה
חדרי ניתוח

צפון | מס' עבודה: **4204**

שם התוכנית: חוכנית פרטים מס' 2

מס' התוכנית: K-08

file N:	מק"מ	תאריך
4204_00	1:50	04.04.22

M.Sc. דב הס
מהנדס בנין ומבנים
דרך העצמאות 60 חיפה 33035
טל' : 04-8674060 מקס' : 04-8678063